association
CLAIR
OBSCUR

PROGRAMMATION TRAVELLING 2019 : LES SÉANCES ACCESSIBLES

# *La Tortue Rouge*

France / Belgique  Japon 2016, sans dialogues, animation, 1h21
de Michael Dudok de Wit
A partir de 8 ans

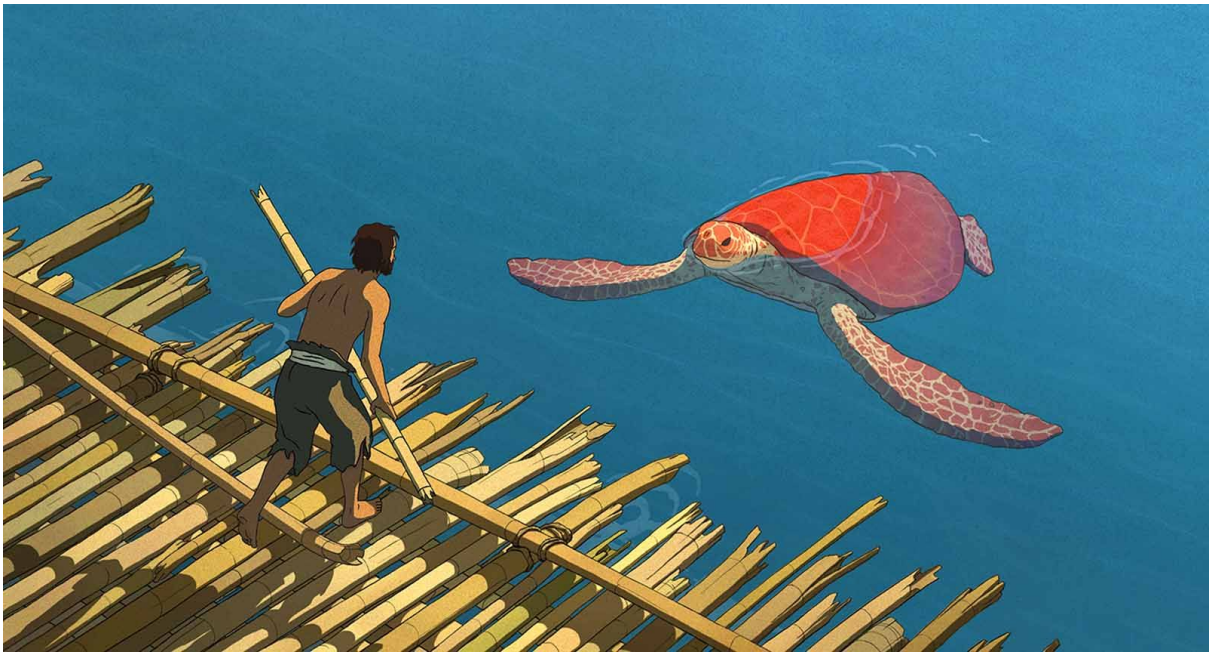

*Une nuit d'orage, un homme échoue sur une île. Il commence par l'explorer pour trouver comment survivre. Il se fabrique un radeau et tente de partir, mais son embarcation est percutée par une force mystérieuse venue du fond de la mer. Bercé par une bande-son enchanteresse, ce bijou d'animation d'une poésie épurée est une puissante réflexion sur le cycle de la vie et le rapport de l'homme à la nature.*

mercredi 6 février - 14h - Rennes / Gaumont

samedi 9 février - 16h30 - Vitré / L'Aurore
séance Ciné-Ma Différence

dimanche 10 février - 16h - Rennes / Gaumont

Séance Ciné-ma différence en partenariat avec l'association Loisirs Pluriel Vitré et le cinéma L'Aurore de Vitré.

Cette séance ouverte à tous propose un accueil adapté pour permettre à des personnes dont le handicap entraîne des troubles du comportement et leurs familles de venir au cinéma dans un environnement bienveillant et détendu.
Ciné-ma différence rend la culture accessible en inclusion à des personnes autistes, polyhandicapées, avec un handicap mental, des troubles psychiques, une maladie d'Alzheimer…, qui en sont privées par leur handicap. Des séances chaleureuses où chacun, avec ou sans handicap, est accueilli et respecté tel qu'il est. Des bénévoles sont présent pour accueillir les spectateurs et veiller au bon déroulement de la séance. A cette occasion, le niveau sonore est abaissé et la lumière s'éteint progressivement.

## *Le chant de la mer*

Irlande / Danemark / Belgique / Luxembourg / France, 2014, animation, 1h33
de Tomm Moore
A partir de 5 ans

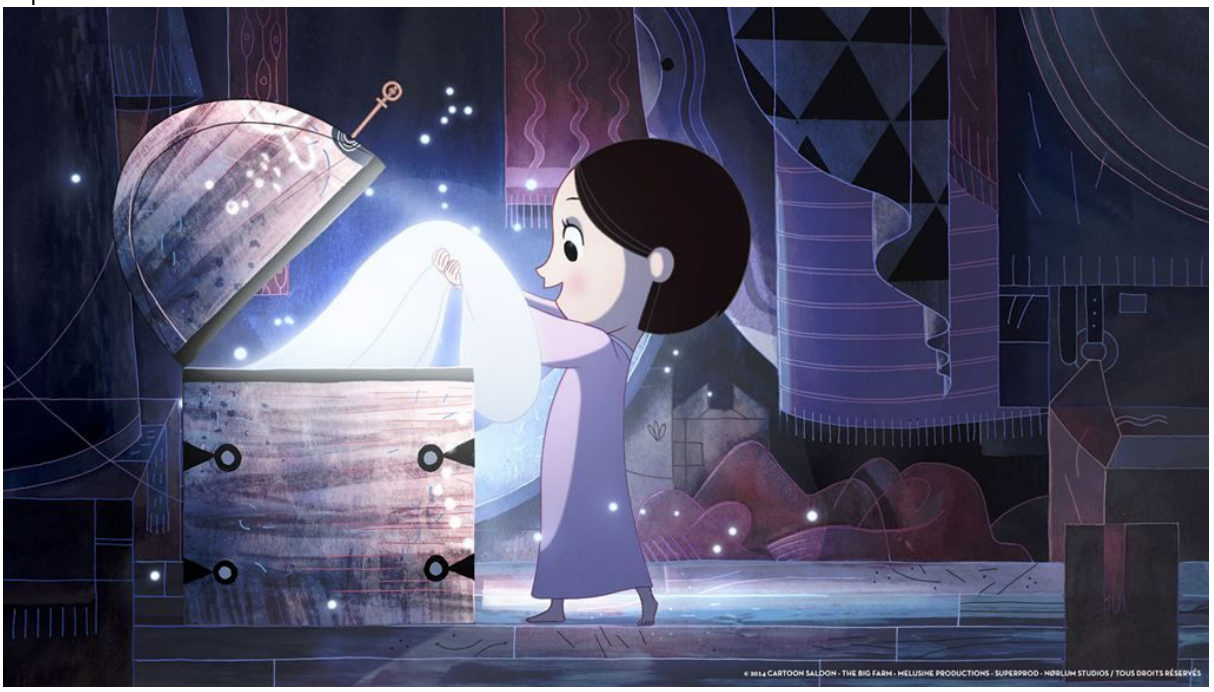


*Maïna est une selkie, une fée de la mer, dont le chant a des pouvoirs magiques. Elle part à l'aventure avec son frère Ben pour sauver les Êtres magiques menacés par la Sorcière aux Hiboux. Dans ce voyage initiatique ils vont devoir affronter peurs et dangers. Véritable plaisir pour les yeux, embarquez pour un voyage féerique à travers les océans. Un bijou celtique mais universel !*

mercredi 6 février - 13h45 - Rennes / Gaumont AD
mardi 12 février - 10h45 - Rennes / Gaumont AD

Les séances seront précédées de *Choir Tour de* Edmunds Jansons *(*Corée du Sud, 2012, animation, 5 min)

## *Peau d'âne*

France, 1970, couleur, 1h31
de Jacques Demy
A partir de 5 ans

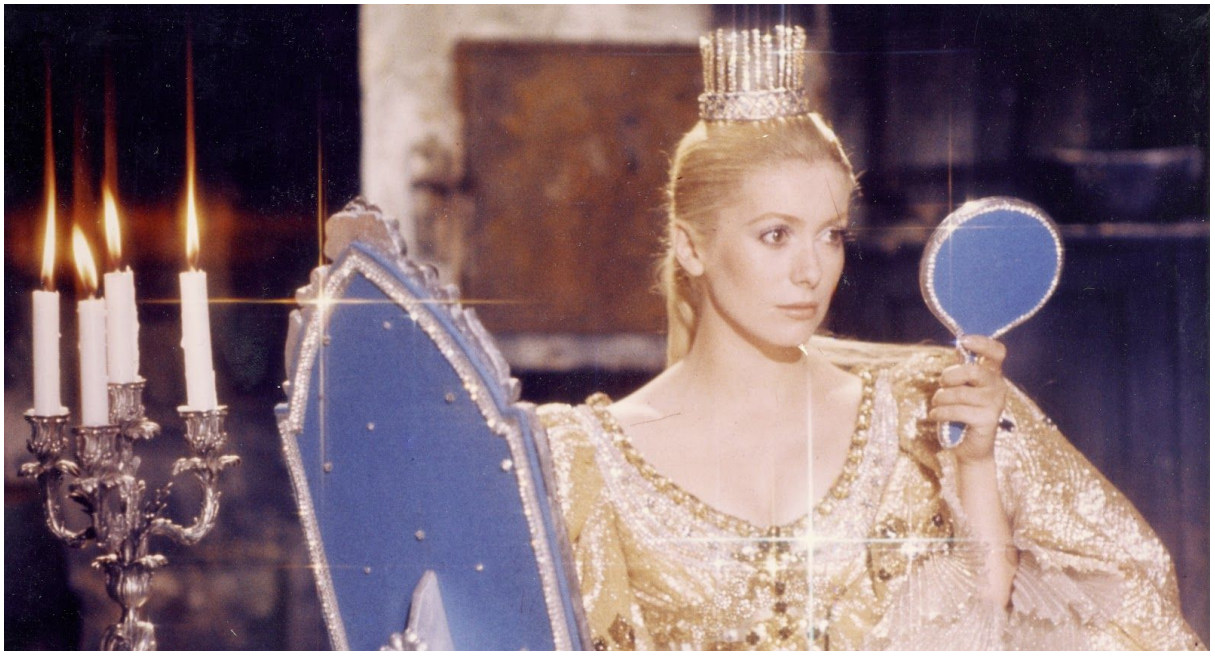

*La reine mourante d'un royaume enchanté ordonne à son mari de n'épouser en secondes noces qu'une femme, selon lui, plus belle qu'elle. Le roi demande la main de sa fille, la seule à surpasser sa mère. La fée des Lilas conseille alors à sa filleule de feindre les plus extravagants caprices afin de décourager les assauts paternels. Un film culte où Demy livre une relecture musicalo-pop du conte de Perrault.*

lundi 11 février - 14h - Rennes / Gaumont
suivi d'une démonstration de chant

La séance sera précédée du court métrage *Le P'tit bal* de Philippe Decouflé (France, 1994, 4 min)